

C.2 SITUACE PŘELOŽKA SCHEMA 1:500

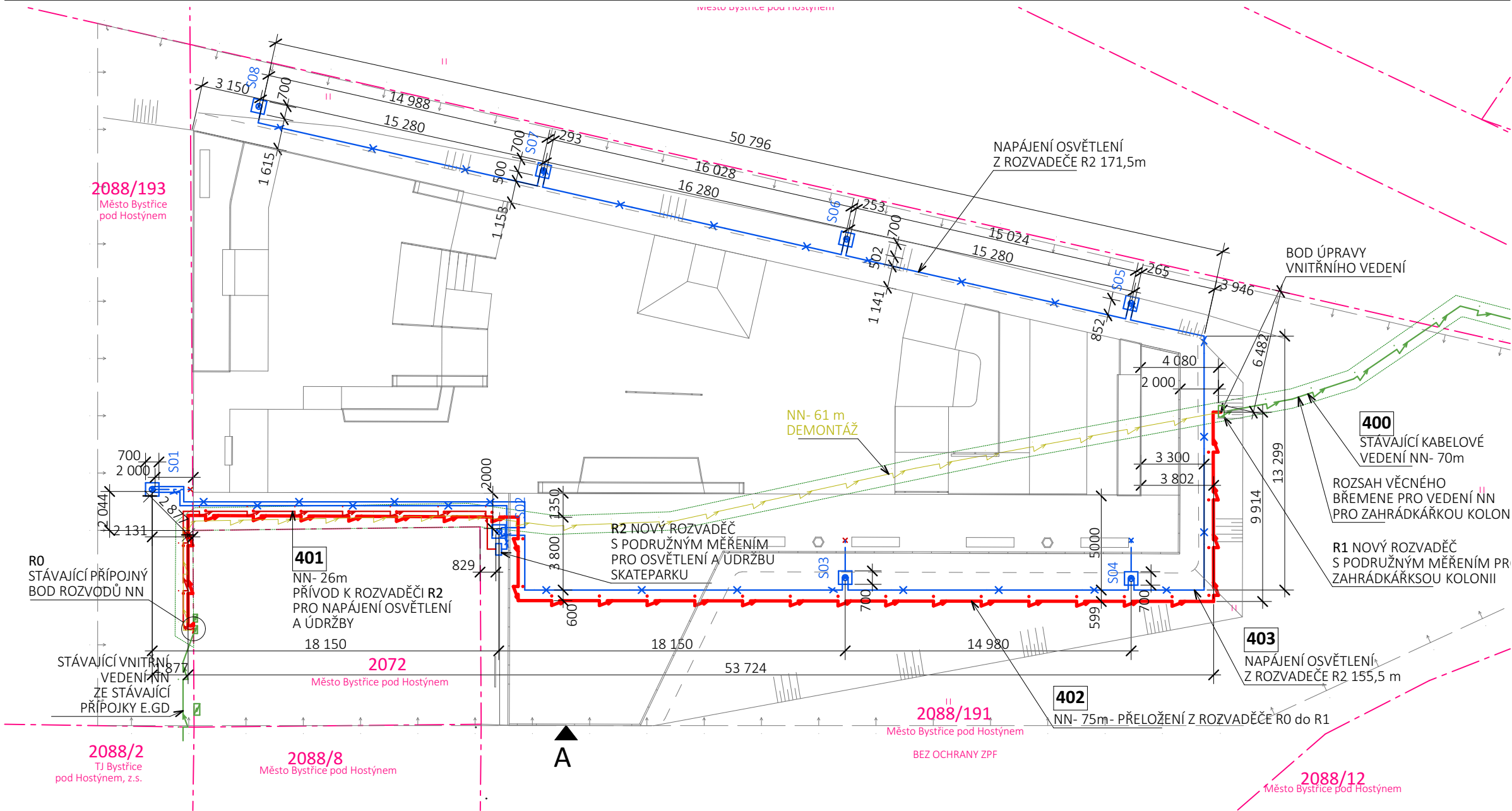

C.2 SITUACE PŘELOŽKA POPIS 1:250

LEGENDA PARCEL

KU: Bystřice pod Hostýnem [617113]
ŘEŠENÉ PARCELY
2088/191 - ostatní plocha, manipulační
2088/193 - ostatní plocha, manipulační
VLASTNÍK :
Město Bystřice pod Hostýnem

HRANICE PARCEL KN
VNITŘNÍ KRESBA KN
STÁVAJÍCÍ ZÁSTAVBA
KOMUNIKACE- KAMENIVO
ZELEŇ

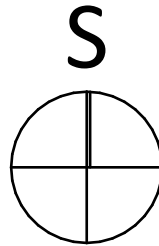

STÁVAJÍCÍ SÍTĚ TI :
NA POZEMKU SE NENACHÁZÍ
SÍTĚ VEŘEJNÉ INFRASTRUKTURY
AVŠAK PŘES POZEMEK
VEDE VNITŘNÍ VEDENÍ NN
V SOUKROMÉM VLASTNICTVÍ

STAVEBNÍK: MĚSTO BYSTRICE POD
HOSTÝNEM
K.Ú. Bystřice pod Hostýnem,
MÍSTO
STAVBY: parc.č. 2088/191, 2088/193

PROJEKTANT: MGR. ING. LUKAS LANGOŠ
TEL: 774 577 049
E-MAIL: langos@archbures.com

NOVOSTAVBA SKATEPARKOVÉHO HRŠTĚ,
BYSTRICE POD HOSTÝNEM
SITUACE PŘELOŽKY VNITŘNÍHO VEDENÍ NN

NÁZEV
PROJEKTU:
NÁZEV
VÝKRESU:

DATUM: 08/2025
STUPEŇ DOKUMENTACE :
PRO POVOLENÍ STAVBY
C.4

VNITŘNÍ VEDENÍ

- 400 STÁVAJÍCÍ VNITŘNÍ VEDENÍ K ZAHŘÁDKÁM
- 401 NOVÁ TRASA VNITŘNÍHO VEDENÍ ZE STÁVAJÍCÍHO ROZVADĚČE R0 K NOVÉMU ROZVADĚČI R2
- 402 NOVÁ TRASA VNITŘNÍHO VEDENÍ K ZAHŘÁDK. Z ROZVADĚČE R0- R1
- 403 NOVÁ TRASA VNITŘNÍHO VEDENÍ NN PRO OSVĚTLENÍ NAPOJENO Z ROZVADĚČE R1 DO ROZVADĚČE R2 ZE KTERÉHO BUDE PROVÁDĚNA OBSLUHA A NAPÁJENO OSVĚTLENÍ